FONDATION FRANÇOIS-LAMY
Salle des fondateurs

Une salle sur mesure dans un environnement splendide

À la recherche d'une salle multifonctionnelle qui s'adapte à vos besoins? La Salle des Fondateurs de la Maison de nos Aïeux est idéal pour tous vos type d'événement!

Cette salle polyvalente dotée d'équipements technologiques peut accueillir vos réunions, conférences, cocktails et autres événements dans une ambiance confortable, en toute simplicité. Elle bénéficie de surcroît d'un cadre exceptionnel dans l'un des plus beaux sites de l'île d'Orléans, constitué de la Maison de nos Aïeux, ancien presbytère reconverti en musée et du spectaculaire Parc-des-Ancêtres. En plus, vous pourrez la décorer à votre goût pour personnaliser vos rencontres!

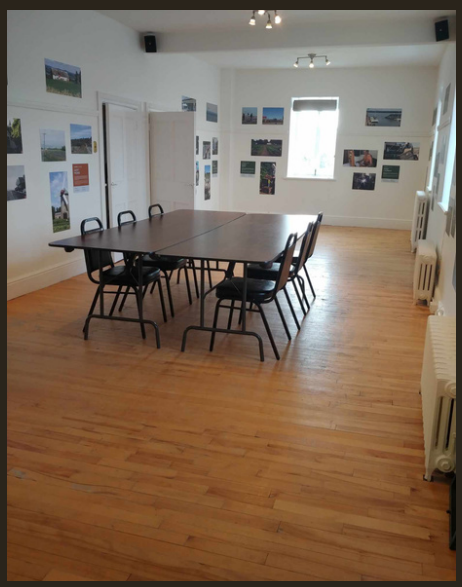

Période et heures d'ouverture

De mars à décembre

Location disponible tous les jours de 8h à minuit.

Tarifs

Location pour une durée de 3h et moins: 300$
Heures supplémentaires: 75$

Capacité d'accueil

-Maximum de 25 personnes assises pour une réunion (aménagement en rectangle ou en u)
-Maximum de 30 personnes assises pour un banquet (6 à 8 personnes par table)
-Maximum de 45 personnes assises pour assemblée ou conférence
-Maximum de 50 personnes debout pour cocktail, vernissage, etc.

*Veuillez noter que le nombre maximal peut changer en fonction de la configuration de la salle.

Nos services inclus

-Une salle polyvalente, aménagée selon vos besoins
-Une consultation préparatoire
-La présence d'un.e employé.e une (1) heure avant votre événement
-L'accès à la Maison de nos Aïeux (visite libre des expositions)
-L'internet sans fil
-La mise à disposition d'un projecteur et d'un écran
-La mise à disposition d'un système de son
-La mise à disposition d'un réfrigérateur
-Le stationnement gratuit

Disponible en sus

-Nappes (noires): 6,50$ l'unité
-Cafetière, format 12 tasses: 5$
-Cafetière, format 50 tasses: 10$

WWW.FONDATIONFRANCOISLAMY.COM/FR/MAISONDENOSAIEUX/LOCATION
COMMUNICATION@FONDATIONFRANCOISLAMY.COM
418-829-0330
2485 CHEMIN ROYAL, SAINTE-FAMILLE, ÎLE D'ORLÉANS, QC

MAISON DE NOS AÏEUX
CENTRE D'HISTOIRE DE L'ÎLE D'ORLÉANS